

Polo Industrial Zona Franca  
GENERAL PICO LA PAMPA

AGENCIA

**I-COMEX**  
LA PAMPA

**OPORTUNIDADES  
DE INVERSIÓN EN  
LA PAMPA**

Año 2025

Banco de La Pampa



**LA PAMPA**  
Gobierno en Acción





# RESUMEN EJECUTIVO

La provincia de La Pampa se posiciona como un destino estratégico para las inversiones gracias a su ordenado desempeño fiscal y política de estabilidad económica sostenida por más de tres décadas. Su bajo nivel de endeudamiento per cápita la posiciona como una de las dos provincias con deuda cero en el país.

El modelo productivo de La Pampa impulsa la colaboración público-privada con infraestructura consolidada, incentivos fiscales y financiamiento especializado. Fomenta un crecimiento sostenible y diversificado, fortaleciendo la matriz económica provincial.

Dentro de las herramientas de promoción de inversiones, la Ley Provincial de Incentivos Fiscales reduce la carga impositiva para sectores estratégicos que generan empleo y valor agregado en La Pampa. Además, la provincia ofrece financiamiento junto al Banco de La Pampa, infraestructura en parques industriales y beneficios en la Zona Franca de General Pico. El Fondo de Garantías Pampeanas facilita el acceso al crédito para PyMEs en el sistema bancario y mercado de capitales, impulsando y respaldando sus inversiones.

Además de su posición consolidada en el sector agropecuario, La Pampa impulsa su estrategia de diversificación productiva en agroindustria, energías renovables, economía del conocimiento y turismo. Se destaca el área bajo riego del Río Colorado que impulsa el desarrollo agroindustrial en 12.400 has. y ha posicionado a Casa de Piedra como polo vitivinícola y de producción de frutos secos, con más de 350 has adjudicadas para producción.

El proyecto de Parque Solar Fotovoltaico General Pico es un hito en el objetivo del gobierno provincial de alcanzar la autarquía energética y desarrollo sustentable a largo plazo. Su segundo desarrollo prevé la construcción de 15 Mw de generación, que se suman a los primeros 15 Mw ya licitados, de un proyecto final de 50 Mw. Este proyecto abastecerá de energía limpia a 9.000 hogares pampeanos bajo un esquema de asociación público-privada.

La Pampa se distingue por sus altos niveles de calidad de vida y capital humano, posicionándose como la cuarta provincia con mayor población de 20 años o más con nivel universitario completo. Su estabilidad macroeconómica, junto con políticas de incentivos y oportunidades estratégicas de inversión, la consolidan como un destino confiable y competitivo para la radicación de nuevas inversiones, para que invertir en La Pampa sea llegar al mundo.

# PRESENTACIÓN DE LA PROVINCIA DE LA PAMPA

La Pampa tiene una ubicación estratégica: se encuentra equidistante de las provincias linderas y próxima a los grandes puertos del país. Este emplazamiento le permite una rápida y permanente vinculación con los mercados externos e internos.

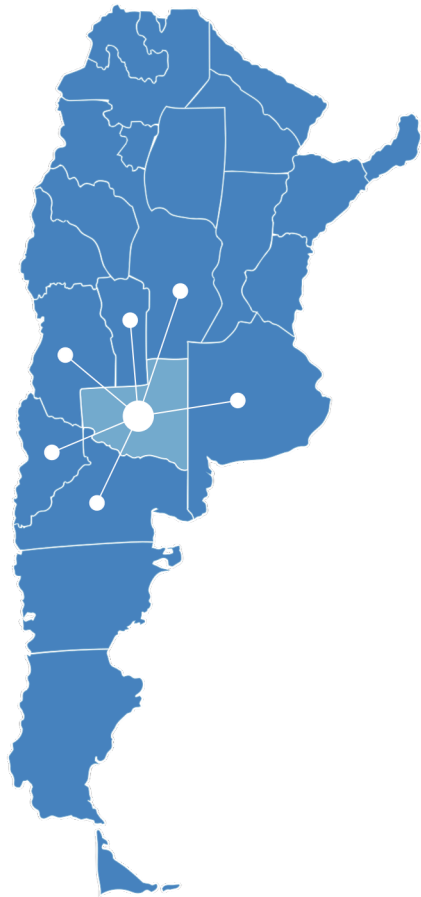

Es uno de los territorios con mejor calidad de vida de la Argentina, al mismo tiempo que alberga una infraestructura económica y productiva lista para recibir nuevas inversiones e impulsar las ya existentes.

También es la puerta de entrada a la Patagonia: la mayor parte del sector suroccidental de la provincia forma parte de esta región, por lo que la inserción política, social e institucional de La Pampa pertenece a la región patagónica, mientras que una menor extensión al noreste integra la región pampeana.

## TRATO PERSONALIZADO

Desde I-COMEX La Pampa profundizamos la VINCULACIÓN PÚBLICO-PRIVADA, oficiando de nexo entre el inversor y los distintos sectores de gobierno para concretar proyectos que impulsen el desarrollo de la provincia.

La Pampa se caracteriza por la ATENCIÓN PERSONALIZADA en altos niveles de decisión: acercamos al sector privado la posibilidad de contactar con los diferentes órganos gubernamentales a fin de lograr un fácil acceso a las autoridades en los distintos estamentos del sector público.

## SITUACIÓN FISCAL: UNA PROVINCIA ORDENADA.

La participación de intereses de deuda en el total del presupuesto 2025 es de 0,001%. En este contexto, La Pampa históricamente se caracterizó por ser una de las provincias argentinas con mejor performance en términos del manejo de su política fiscal y, específicamente, del manejo de su endeudamiento público.

En este sentido, La Pampa se encuentra entre las provincias con mejores resultados tanto en términos de sus resultados financieros como de su stock de deuda per cápita.

En cuanto al endeudamiento, el ordenado desempeño fiscal es una política de estado que se ha mantenido a lo largo de más de 30 años de democracia y que le permitió atender las necesidades de su población y sistema productivo aún en las peores crisis de Argentina con una gestión eficiente y eficaz de sus recursos.

Este ordenamiento de sus cuentas fiscales permite que La Pampa sea la segunda provincia con menos stock de deuda per cápita del país, según el último dato disponible del Ministerio de Economía la Nación.

### STOCK DE DEUDA PROVINCIAL PER CAPITA AL 31 DE DICIEMBRE DE 2024 (EN PESOS)

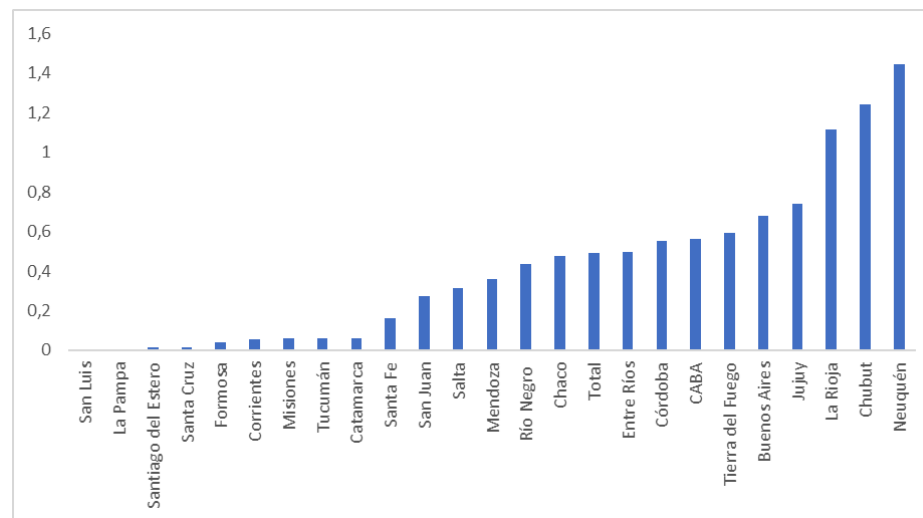

Fuente: Ministerio de Economía (Dirección Nacional de Asuntos Provinciales).

En términos históricos, La Pampa mantuvo esta positiva performance en sus cuentas fiscales al presentar un stock de deuda pública per cápita que siempre se situó entre las menores en relación a las 24 provincias argentinas.

## RANKING DEL STOCK DE DEUDA PER CAPITA. POSICIÓN DE LA PAMPA. PERIODO 2010 - 2024

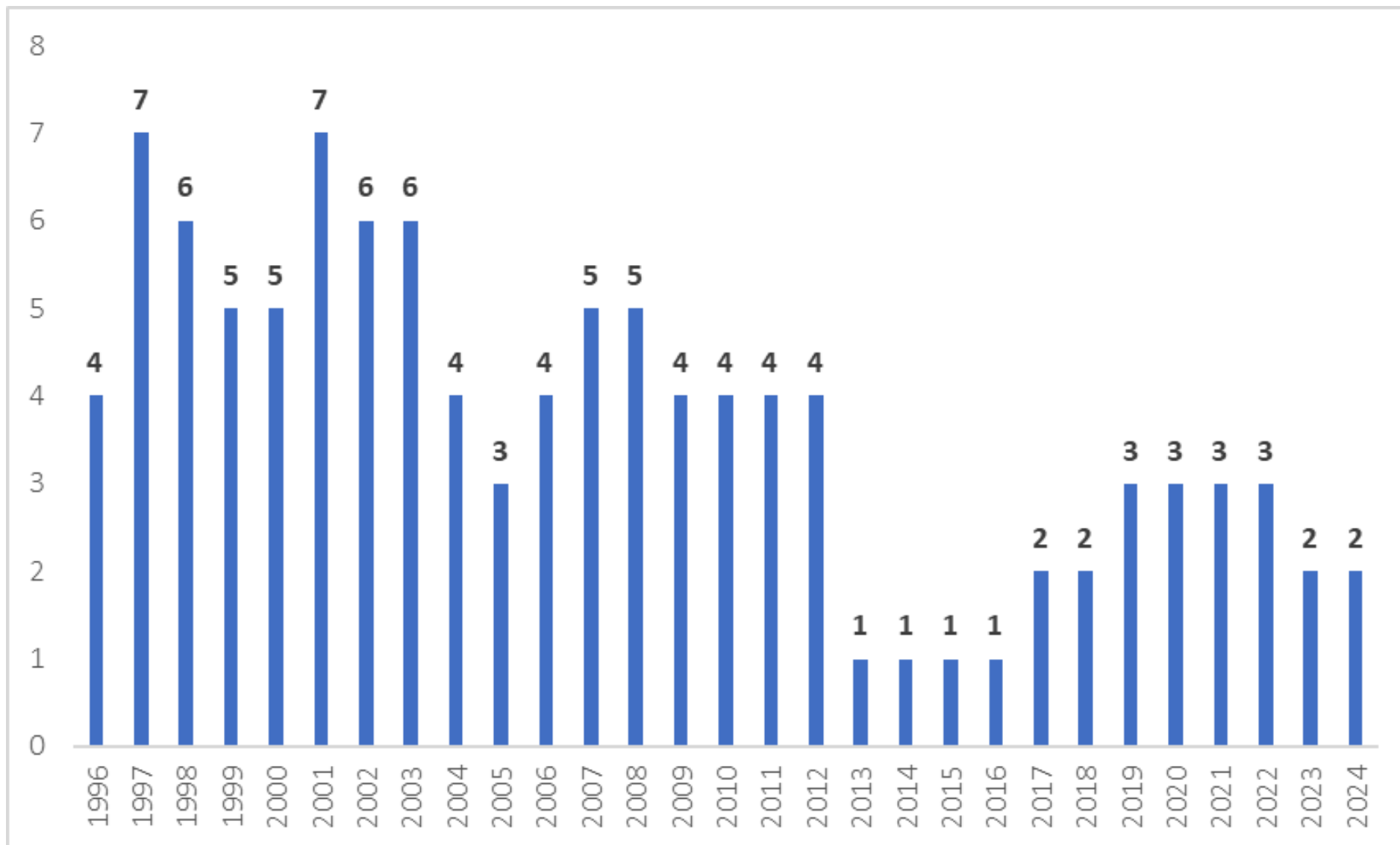

Fuente: Ministerio de Economía (Dirección Nacional de Asuntos Provinciales).

# INSTRUMENTOS DE PROMOCIÓN DE INVERSIONES EN LA PAMPA

Con el objeto de potenciar y consolidar las inversiones en el territorio pampeano, el Gobierno de La Pampa, a través del Banco de La Pampa, pone a disposición del sector productivo y de servicios de apoyo a la producción una amplia gama de oferta crediticia. Estos créditos se otorgan mediante fondos provinciales y se viabilizan a través del Banco de La Pampa

## HERRAMIENTAS DE PROMOCIÓN

FINANCIAMIENTO PARA EL DESARROLLO	ZONA FRANCA	GARANTÍAS	INCENTIVOS FISCALES	PARQUES INDUSTRIALES	
-----------------------------------	-------------	-----------	---------------------	----------------------	---

### FINANCIAMIENTO BANCO DE LA PAMPA(\*)

(\*) Las condiciones de las líneas de crédito corresponden a septiembre 2025.

Líneas de crédito a largo plazo con tasas subsidiadas y diseñadas según las necesidades de cada sector en territorio provincial.

**1) Préstamos para Exportadores Pampeanos** destinado a transformar materias primas o procesos para una exportación, para PyMES del sector agroindustria, industria y servicios basados en el conocimiento. Plazo de hasta 36 meses, bonificación de tasa de hasta 15 puntos y monto máximo hasta \$300.000.000.

**2) Línea de financiamiento de capital de trabajo**, con un plazo máximo de hasta 36 meses, bonificación de tasa de hasta 8 puntos y un monto máximo hasta \$300.000.000.

**3) Línea de crédito destinada a financiar proyectos de inversión en general**, con un plazo de gracia de hasta 24 meses de capital y bonificación de tasa de hasta 10 puntos para pagos a término. El plazo máximo es de hasta 15 años según actividad y destino económico. Monto máximo de hasta \$2.000.000.000.

Además, se encuentran vigentes otras líneas de financiamiento que complementan la propuesta:

- **Compre Pampeano:** para impulsar ventas de pymes industriales pampeanas del sector agropecuario, comercio, industria y empresas de servicios. Cuenta con un plazo de hasta 5 años para inversión y 18 meses para capital de trabajo, con hasta 12 meses de gracia para el pago de capital y una bonificación de tasa de hasta 10 puntos. Monto máximo hasta \$300.000.000.

## ZONA FRANCA DE GENERAL PICO (ZFGP)

Ubicada en un punto estratégico del país, la ZFGP facilita la entrada a los principales mercados y permite acortar las líneas de suministro de las empresas.

Esta Zona Franca es una de las principales herramientas que posee la provincia para atraer inversiones directas locales, nacionales y extranjeras. Sus principales características potencian sus atractivos ya que, al estar regidas por una normativa tributaria especial, aduanera, cambiaria, de comercio exterior y de inversión de capitales, permiten otorgar múltiples beneficios, lo que a su vez fortalece el tejido empresarial, la competitividad del país y de la región.

## BENEFICIOS IMPOSITIVOS Y ADUANEROS PARA LA RADICACIÓN DE EMPRESAS

- Derechos de exportación: exención del pago de derechos sobre el valor agregado dentro de la ZFGP y de los insumos importados.
- Ventas al Territorio Aduanero General (TAG)- 100%: La totalidad de la producción puede ser ingresada al TAG para su comercialización, lo que permite la radicación de industrias. La ZFGP es un Parque Industrial que además posee beneficios aduaneros.
- Exención de contribuciones patronales y reintegro de cargas sociales del 100%.
- Exención de impuestos a los servicios básicos: telecomunicaciones, gas, agua, cloacales y desagües.
- Exención de la totalidad de tasas municipales e impuestos provinciales (Ingresos Brutos).
- Exención de Tasa Estadística (3%).
- Derechos de importación: la materia prima e insumos importados con destino ZFGP abonar los gastos de nacionalización al momento de ser introducidos al TAG y no al momento de arribar al país. Los gastos de nacionalización son imputados únicamente a las partes importadas del producto terminado (los desperdicios e insumos que se consumen en el proceso no tributan).
- Bienes de capital exentos de gastos de nacionalización.
- No hay restricción económica para el ingreso de bienes de capital usados.

- Materiales de obra civil: exento de IVA e impuestos locales.
- Emisión de *warrants* sin costo.

Por estos motivos, la ZFGP se ha convertido en la principal promotora de la creación de empresas y de la generación de empleo en la región.

## FOGAPAM

Para aquellas micro, pequeñas y medianas empresas el “Fondo de Garantías Pampeanas” (FOGAPAM) facilita el acceso a una garantía para acceder al crédito en el sistema financiero bancario. Además les permite, por vez primera, acceder a la financiación a través del mercado de capitales y el desarrollo de nuevas herramientas financieras para hacer más dinámica la inversión.

## INCENTIVOS FISCALES

El Régimen de Incentivos Fiscales de La Pampa -Ley Provincial N° 3304- brinda estabilidad en los beneficios fiscales por los próximos 10 años.

Esta ley impulsa el desarrollo económico sostenible mediante créditos fiscales no reembolsables para cancelar impuestos provinciales en inversiones estratégicas que generen valor agregado, empleo y diversificación productiva. Abarca beneficios como impuesto cero para la industria y reducción de carga fiscal para empresas cumplidoras. Con incentivos de hasta 10 años, promueve la competitividad, el empleo y el crecimiento equilibrado en territorio pampeano.

## PARQUES INDUSTRIALES

La provincia cuenta con 22 localidades que poseen Parques Industriales consolidados (parques que cuentan con al menos 3 empresas radicadas, en operación y se encuentran ampliando la infraestructura y servicios disponibles) y Parques en formación (parques que están en proceso de dotación de infraestructura y servicios y algunas empresas en construcción).



Las localidades de Santa Rosa, 25 de Mayo y General Pico cuentan con dos Parques Industriales cada una. Todos los Parques de La Pampa son de carácter público.

## RECURSOS NATURALES

El territorio pampeano presenta tres áreas ambientales bien diferenciadas: estepa, espinal y monte. Al noreste se encuentra la región de la estepa, zona de pastizales actualmente dedicada al cultivo. Esta región cuenta con los mejores registros de precipitación de la provincia, buenos suelos y temperaturas propias de climas templados, lo que explica que allí se verifique el mayor desarrollo productivo y el mayor asentamiento de población de la provincia.

En esa zona se destaca el desarrollo de la producción agrícola-ganadera. Se integran a estas actividades las industrias relacionadas con la producción de máquinas y herramientas para trabajar la tierra, así como aquellas que procesan oleaginosas, como aceiteras y plantas de biocombustibles. Por otra parte, las pasturas de calidad son receptoras de ganado, principalmente vacuno, de engorde proveniente de la zona de cría y de otras provincias.

La región del espinal comprende el centro de la provincia, en forma diagonal con orientación noroeste-sudeste. Finalmente, la región del monte se ubica hacia el oeste y cubre el 50% de la superficie del territorio de La Pampa.

Hacia el oeste y sudoeste disminuye tanto el nivel de precipitaciones como la calidad de los suelos y las amplitudes térmicas son muy

pronunciadas. Las rigurosas condiciones del medio se acentúan en el extremo oeste, donde se desarrolla la ganadería de cría, la actividad minera y la agricultura bajo riego sobre el Río Colorado.

En efecto, el Río Colorado delimita el sur de La Pampa y representa una gran posibilidad de desarrollo. En Colonia 25 de Mayo se ubica el embalse Casa de Piedra, que permite regar tierras adyacentes y generar energía eléctrica. Esto impacta positivamente en actividades como la piscicultura, la recreación y el turismo. Se estima desarrollar hasta 85 mil hectáreas bajo riego.

Las aguas superficiales constituyen la parte más importante del recurso hídrico. Tienen especial valor en nuestra provincia, cuyo territorio se halla comprendido en gran medida dentro de una región semiárida.

El territorio provincial también cuenta con acuíferos de dominio público provincial, declarados como recursos estratégicos para garantizar su aprovechamiento.

## POTENCIALIDADES DE INVERSIÓN EN LA PAMPA

La Pampa cuenta con un esquema productivo muy diversificado, que se desarrolla según las ventajas y recursos de cada una de sus regiones y que presentan oportunidades de inversión. Mientras que la agricultura y la ganadería son dos de las principales actividades económicas, la provincia también muestra un avanzado crecimiento en sectores estratégicos que ya se encuentran consolidados en la estructura económica provincial.

### SECTORES CON POTENCIAL

**Áreas bajo riego:** En el Sudoeste de la provincia de La Pampa, se diseñó un sistema de aprovechamiento hídrico del Río Colorado que cuenta con una importante superficie cultivada bajo riego donde se desarrollan distintos tipos de cultivos. La zona bajo riego incluye las localidades de Colonia 25 de Mayo, La Adela, Gobernador Duval y Casa de Piedra, convirtiéndose en un polo estratégico para el desarrollo agroindustrial.

Este sistema de riego, que actualmente abarca más de 12.400 hectáreas, se utiliza para la producción de cultivos como alfalfa, cereales, frutales, frutos secos, hortalizas, forestación y viñedos, aprovechando un clima árido continental con una gran amplitud térmica y una avanzada infraestructura de riego presurizado.

Casa de Piedra se ha posicionado como polo vitivinícola y de producción de frutos secos, atrayendo inversiones por más de 7,8 millones de dólares y generando 43 nuevos empleos en 2023.

Cuenta con dos zonas productivas de magnitud y en los últimos años, la superficie en producción creció de 470 a casi 900 hectáreas. Además, se avanza en nuevas convocatorias para alcanzar las 1.095 hectáreas en la zona 1A. Por su parte, la zona 1B cuenta con aproximadamente 8.250 hectáreas con potencial de producción.

Dentro de las obras en infraestructura se destacan la construcción de una nueva toma e impulsión de agua, la ampliación de la infraestructura de riego y una bodega moderna con capacidad de procesamiento de 350.000 litros anuales. Junto con viviendas y lotes con servicios para trabajadores, el gobierno provincial refuerza su compromiso de diversificación productiva.

Las vides de Casa de Piedra han logrado posicionarse en el mercado nacional e internacional gracias a su calidad, impulsando el asentamiento de bodegas como "Catena Zapata", "Familia Cassone", y "Bodega Quietud", ubicada en Santa Rosa, que cultiva más de 10 variedades premiadas globalmente. También destacan la "Bodega Lejanía", en Gobernador Duval, y "Estilo 152", de General Acha, ambas con un gran potencial de expansión y comercialización tanto en el mercado local como internacional.

Por su parte, en 25 de Mayo, el área bajo riego permite el desarrollo de una agricultura intensiva diversificada. Además de la consolidada producción vitivinícola representada por la Bodega del Desierto, que opera con 140 hectáreas de viñedos y una producción anual de 500.000 litros de vinos de alta gama, la región es ideal para el cultivo de forrajes como la alfalfa y cereales fundamentales para la alimentación animal.

Este potencial agrícola, combinado con la ganadería, impulsa el engorde bovino y el agregado de valor a través de la producción de carne, fortaleciendo el desarrollo productivo local. La diversificación en 25 de Mayo resalta la capacidad de La Pampa para generar inversiones estratégicas, potenciar su matriz agroindustrial y consolidar su presencia en mercados nacionales e internacionales.



**Energías Renovables:** La provincia de La Pampa cuenta con abundantes recursos naturales como viento, sol, biomasa, residuos orgánicos, agua, petróleo y gas, lo que la posiciona como un territorio estratégico para impulsar su soberanía energética de forma sustentable y sostenible.

A través del Plan Estratégico de Energía, se fomenta el desarrollo de energías renovables y la participación de inversores públicos y privados. Este plan busca fortalecer la infraestructura energética, priorizando la sostenibilidad ambiental y la autarquía energética mediante un enfoque a largo plazo respaldado por la Ley Provincial N° 3.285 “Régimen de Desarrollo Energético”, que garantiza estabilidad jurídica y fiscal a este tipo de inversiones.

Para ello, se requiere la adopción de estrategias innovadoras, alcanzando su primer hito con la habilitación comercial del Parque Solar Fotovoltaico Victorica de 7,2 MW para abastecer a 4.300 hogares pampeanos. El mismo fue llevado adelante por PAMPetrol SAPEM, y puso en marcha el Mercado Local de Energía Eléctrica de La Pampa creado por la ley de desarrollo energético. Este proyecto contribuye a reducir la huella de carbono en 4.654 toneladas anuales, consolidándose como un antecedente clave en la política sustentable de soberanía energética de La Pampa.

El desarrollo del Parque Solar Fotovoltaico en General Pico es un paso más hacia la política energética sostenible de La Pampa. En su primera etapa, este parque generará 15 MW de energía, suficientes para abastecer a 9.000 hogares pampeanos, y forma parte de un proyecto mayor de 50 MW planificados para la provincia. Ubicado en un terreno de 30 hectáreas cerca de la intersección de las rutas provinciales 3 y 4, a una elevación de 140 metros sobre el nivel del mar y se espera que el parque genere una reducción de entre 10.500 y 12.000 toneladas de CO<sub>2</sub> anualmente. Actualmente, se encuentra en licitación la segunda etapa de construcción de 15 Mw que se sumarán a la primera etapa.

El proyecto se desarrolla bajo un modelo de Asociación Público-Privada (APP), donde PAMPetrol aporta el 20% del capital, incluyendo el terreno, estudios de viabilidad y el desarrollo inicial, mientras que inversores privados completan el 80% restante. El esquema de precios garantiza competitividad y estabilidad financiera, con un precio fijo en los primeros siete años y una transición a tarifas variables.

Además de generar energía limpia y descentralizada, el Parque de General Pico mejorará la calidad del servicio eléctrico y contribuirá al desarrollo económico de la región. La provincia, mediante esta y otras iniciativas, fortalece su liderazgo en inversiones renovables y avanza hacia un futuro energético más equitativo y respetuoso con el ambiente.



Imagen del Parque Solar Fotovoltaico Victorica (7,2 Mw)

**Turismo:** El turismo constituye un importante sector con potencial en varias áreas específicas. La experiencia rural de alojarse en estancias pampeanas permite acercarse a las tradiciones de nuestra provincia.

El turismo de salud aprovecha diferentes fuentes termo-minero-medicinales y sus derivados. La Pampa cuenta con dos centros termales que ofrecen diferentes tratamientos terapéuticos. Además, el turismo de aventura ofrece ambientes silvestres y un estrecho contacto con la naturaleza.

La actividad cinegética constituye una actividad destacada y atrae a una gran afluencia de cazadores extranjeros. Hay 30 cotos de caza habilitados (2020) con calendario de caza deportiva y cupos permitidos por cazador.

**Comunicaciones- EMPATEL:** Se potencian proyectos que abarcan televisión por cable, internet y otros servicios conexos, o que permitan el desarrollo del área.

Creada en el año 2019, EMPATEL S.A.P.E.M. es una empresa con participación estatal mayoritaria, destinada a la explotación, comercialización, prestación y promoción de servicios de telecomunicaciones en aquellas localidades de la provincia de La Pampa en que estos servicios no son prestados por cooperativas de servicios. En esos últimos casos, EMPATEL propicia la prestación por cooperativa en la “última milla”.

Dentro de la Sociedad tiene participación Aguas del Colorado S.A.P.E. M. , cooperativas de obras y servicios públicos de la provincia que quieren incorporarse y pequeñas y medianas empresas prestadoras de servicios de televisión por cable, internet, y otros servicios conexos.

La Provincia de La Pampa posee una red de mas de 2.063 km de fibra óptica y mas de 1200 km de radioenlaces de alta capacidad. En las zonas con tendidos de fibra óptica se cuenta con tecnologías de 1 Gbps, 10 Gbps y 50 Gbps (DWDM) dependiendo de las densidades de población de cada región. Por otro lado, los radioenlaces de alta capacidad, proveen un ancho de banda de entre 200 y 900 Mbps.

**Servicios basados en conocimiento:** además de la calificación de recursos humanos en la provincia, los beneficios de la ZFGP ofrecen una importante ventaja competitiva a servicios profesionales, desarrollo de software, industrias exportadoras, laboratorios y farmacéuticas, entre algunos de los sectores intensivos en conocimiento que desarrollan actividades con alto contenido de valor agregado e innovación tecnológica

## SECTORES CONSOLIDADOS

**Agricultura:** la agricultura es una de las principales actividades económicas y define el perfil productivo de la provincia. Cosecha fina: el principal cultivo es el trigo, pero también se produce cebada, cervecera, avena, centeno. Cosecha gruesa: el principal cultivo es el maíz, seguido por girasol, soja, sorgo, y maní.

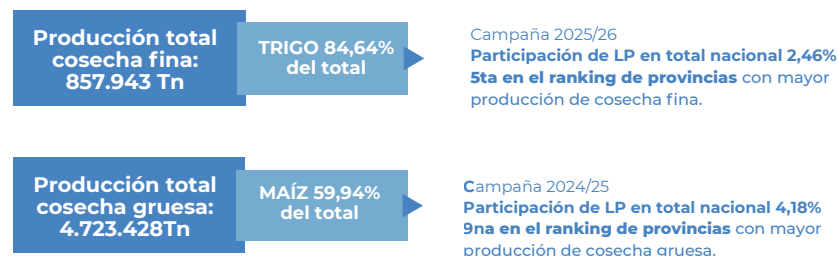

Fuente: Campaña 2024/25 y 2025/26. Elaboración propia en base a datos de Secretaría de Agricultura, Ganadería y Pesca de la Nación.

### Ganadería:

**RODEO VACUNO: 5,60 %** Participación de La Pampa en total a nivel nacional

La Pampa es la 6ta provincia con mayor stock ganadero y representa el 5,60 % del total nacional. Año 2025.

Fuente: Secretaría de Agricultura, Ganadería y Pesca de la Nación

### Agroindustria:

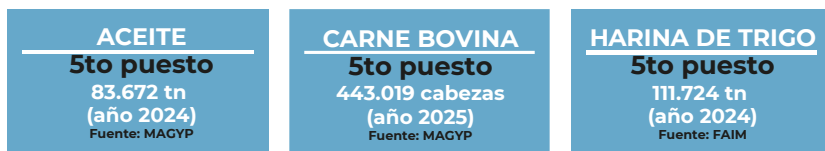

La producción consolidada de granos, cereales y ganado en pie en la provincia de La Pampa posicionan a la agroindustria como un sector competitivo para la inversión y el comercio internacional.

Muestra de esto es que ya existen 3 frigoríficos habilitados para exportar desde la provincia de La Pampa, con potencial de seguir creciendo.

La calidad de las pasturas pampeanas y la infraestructura frigorífica disponible han posicionado a la industria cárnica pampeana en el mundo, siendo la carne bovina congelada el producto más exportado por la provincia.

**Apicultura:** ocupa un lugar destacado dentro de la estructura productiva pampeana. En el año 2022, La Pampa fue la 5ª provincia con mayor cantidad de colmenas y en el año 2024, la miel fue el 4º producto más exportado en la provincia, representando un 3% del total de las exportaciones pampeanas con 2.400 tn exportadas.

Fuente: Agencia I-Comex y SAGyP.

**Minería:** la principal actividad es la producción de sal con destino, tanto para alimentos como para la industria química. En el año 2024, la sal fue el 10º producto más exportado de La Pampa, al exportar 1.100 tn.

También se extraen otros minerales como tosca, canto rodado y diamino.



**Hidrocarburos:** la producción de petróleo y gas se desarrolla en el oeste de la provincia, departamento de Puelén, y constituye un importante recurso económico tanto para el desarrollo productivo local como para la generación de empleo. Durante el año 2024, La Pampa fue la quinta provincia con mayor producción de petróleo, lo que representó un 1,79% del total nacional y la 9ª provincia con mayor producción de gas. (Secretaría de Energía de la Nación)

# CALIDAD DE VIDA

La Pampa registra niveles de ingreso familiar y per cápita superiores a los promedios nacionales y es la provincia con mayor porcentaje de población con necesidades básicas cubiertas.

Además, La Pampa es una de las provincias más seguras del país siendo la tercer provincia con menos víctimas por homicidio y ubicándose muy por debajo de la media nacional.

\*Fuente: Ministerio de Seguridad de la Nación

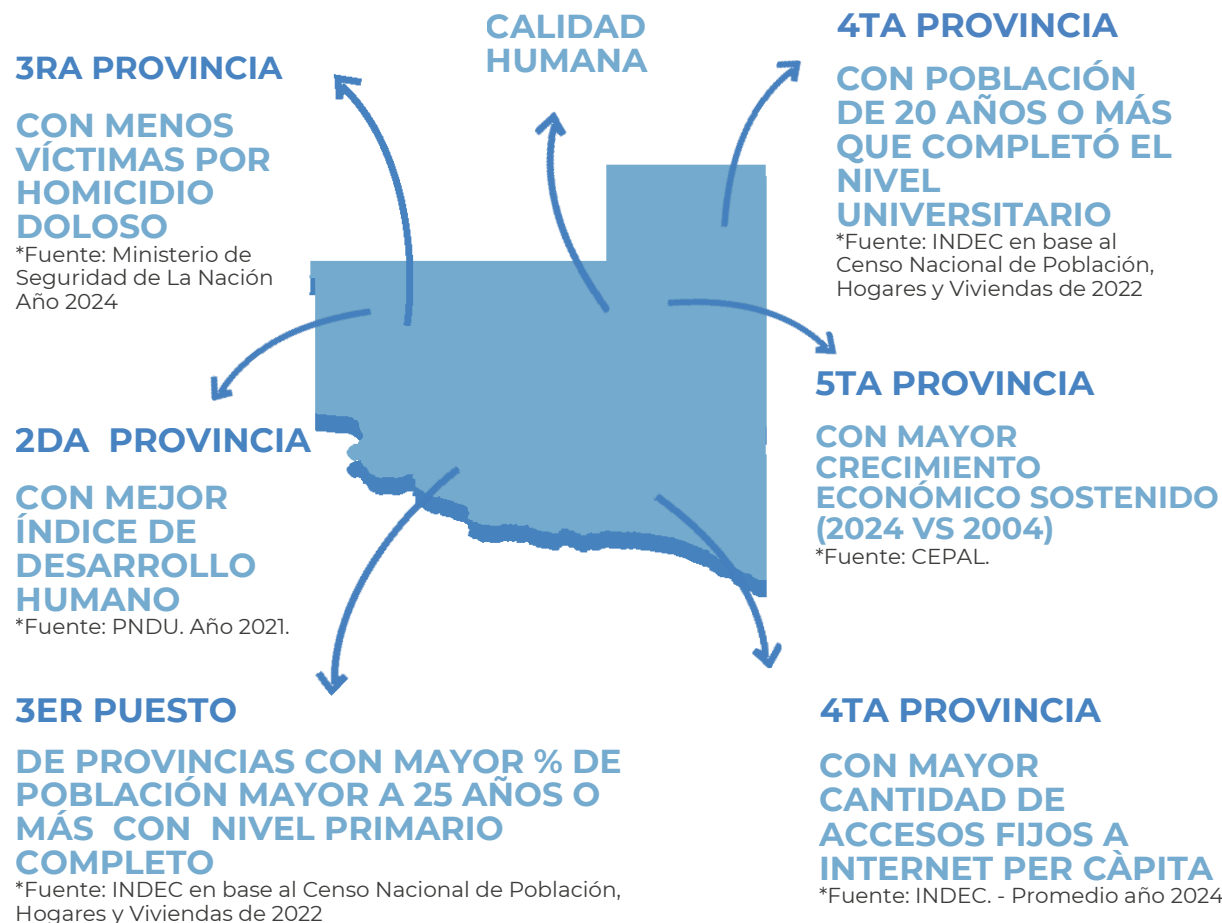

## RECURSOS HUMANOS

En cuanto al nivel de instrucción, La Pampa se ubica en el tercer puesto de provincias con mayor porcentaje de población mayor a 25 años o más con primario completo. Es la 4ta provincia con mayor índice de población de 20 años y más que completó el nivel universitario.

### Porcentaje de población de 20 años o más que completó el nivel universitario - Año 2022

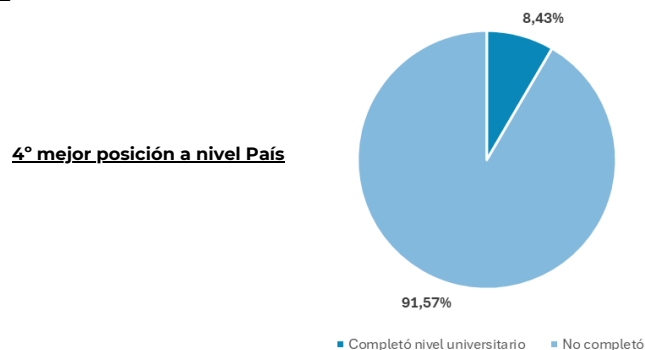

Fuente: INDEC en base al Censo Nacional de Población, Hogares y Viviendas de 2022.

### Población de 25 años o más de edad con algún nivel de Instrucción

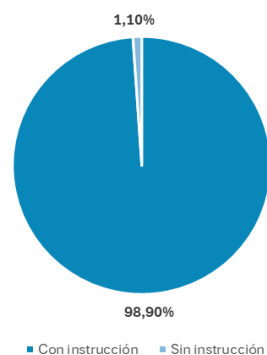

Fuente: INDEC en base al Censo Nacional de Población, Hogares y Viviendas de 2022

La Universidad Nacional de La Pampa cuenta con una trayectoria de más de 60 años, ofrece más de 60 carreras de pregrado, grado y posgrado y está integrada por las facultades de Agronomía, Ciencias de la Salud - recientemente creada-, Ciencias Humanas, Ingeniería, Ciencias Veterinarias, Ciencias Exactas y Naturales y Ciencias Económicas y Jurídicas.

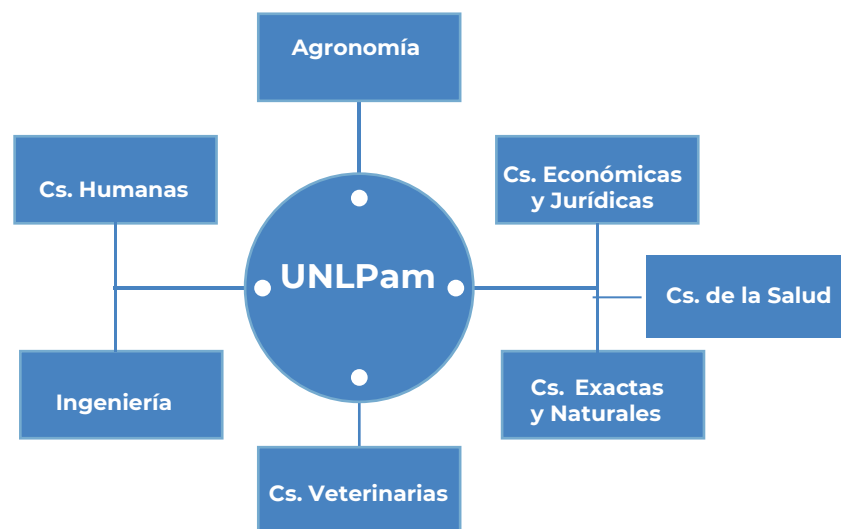

A los indicadores antes mencionados, otras características como los altos niveles de tranquilidad, la poca densidad de población y el bajo saldo migratorio convierten a La Pampa en una de las provincias con mayor calidad de vida del país. A esto se suma la atención personalizada en todos los ámbitos, tanto públicos como privados, y el fácil acceso a las autoridades en los distintos estamentos del sector público. Esto hace de La Pampa un lugar acogedor que brinda oportunidades favorables para la radicación de habitantes permitiendo el desarrollo personal, profesional y laboral.



# OPORTUNIDADES DE INVERSIÓN EN LA PAMPA



AGENCIA **I-COMEX**  
LA PAMPA



Banco de La Pampa





+54 9 2954 452804 | Pellegrini 371 | Santa Rosa | La Pampa | L6300DRG  
agencia@icomexlapampa.org | www.icomexlapampa.org